SKÖNDALSVILLAN, plan 0, 1 & 3, 19/10 – 25/10 v.43

MÅNDAG 19/10	TISDAG 20/10	ONSDAG 21/10	TORSDAG 22/10	FREDAG 23/10	LÖRDAG 24/10	SÖNDAG 25/10
10.30, plan 5 **Frågesport m volontär Marie** PROMENADER ELLER UTEVISTELSE – Planera tills. med din omsorgssamordnare **14.00, plan 5** **Musik med Pingstkyrkan** **TV: 18.45, svt1** **Sverige Live** 	**10.30, plan 5** **Samtalsgrupp** **Anmäl intr till Gunilla** **14.00, plan 5** **Allsång till dragspel med Ann & Leif** **15.30, plan 5** **Sittgympa med Roger, på TV:n** **ca 17.30, plan 1** **Musikkväll med Gunilla** 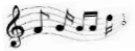	**11.00, plan 3** **Trumgrupp** PROMENADER ELLER UTEVISTELSE – Planera tills. med din omsorgssamordnare **TV: 14.20, svt1** **Drömslottet** **TV: 19.30, svt2** **Studio 65** 	**11.00, plan 4** **Musik med Gunilla** PROMENADER ELLER UTEVISTELSE – Planera tills. med din omsorgssamordnare **13.00, entrén** **Cykeltur på parcykeln** **(anmäl intr t Gunilla)** **15.00, plan 5** **Målningsgrupp** **TV: 20.00, svt2** **Världens natur: Trädg.hemliga liv** 	PROMENADER ELLER UTEVISTELSE – Planera tills. med din omsorgssamordnare **12.30, plan 5** **Grill-lunch** **(för föranmälda)** **15-15.15, plan 5** **Godisvagn öppen** **TV: 20.00, svt1** **På spåret** 	**TV: 8.55, svt1** **Husdrömmar** **14.00, din våning, via TV:n** **Sittgympa m Roger** **TV 15.00, svt1:** **Handb landskamp** **TV: 20.00, svt1** **1% Klubben** 	**TV: 10.00, svt2** **Gudstjänst fr Breviks k:a Lidingö** **TV: 14.15, svt1** **Skavlan o Sverige** **TV: 15.15, svt1** **Gordon Ramsay** **Kitchen Nightmares** **TV: 18.15, svt1** **Landet runt**

Förutom ovan program händer saker spontant varje dag, allt från bakning, gympa, dans & musik till det goda samtalet.